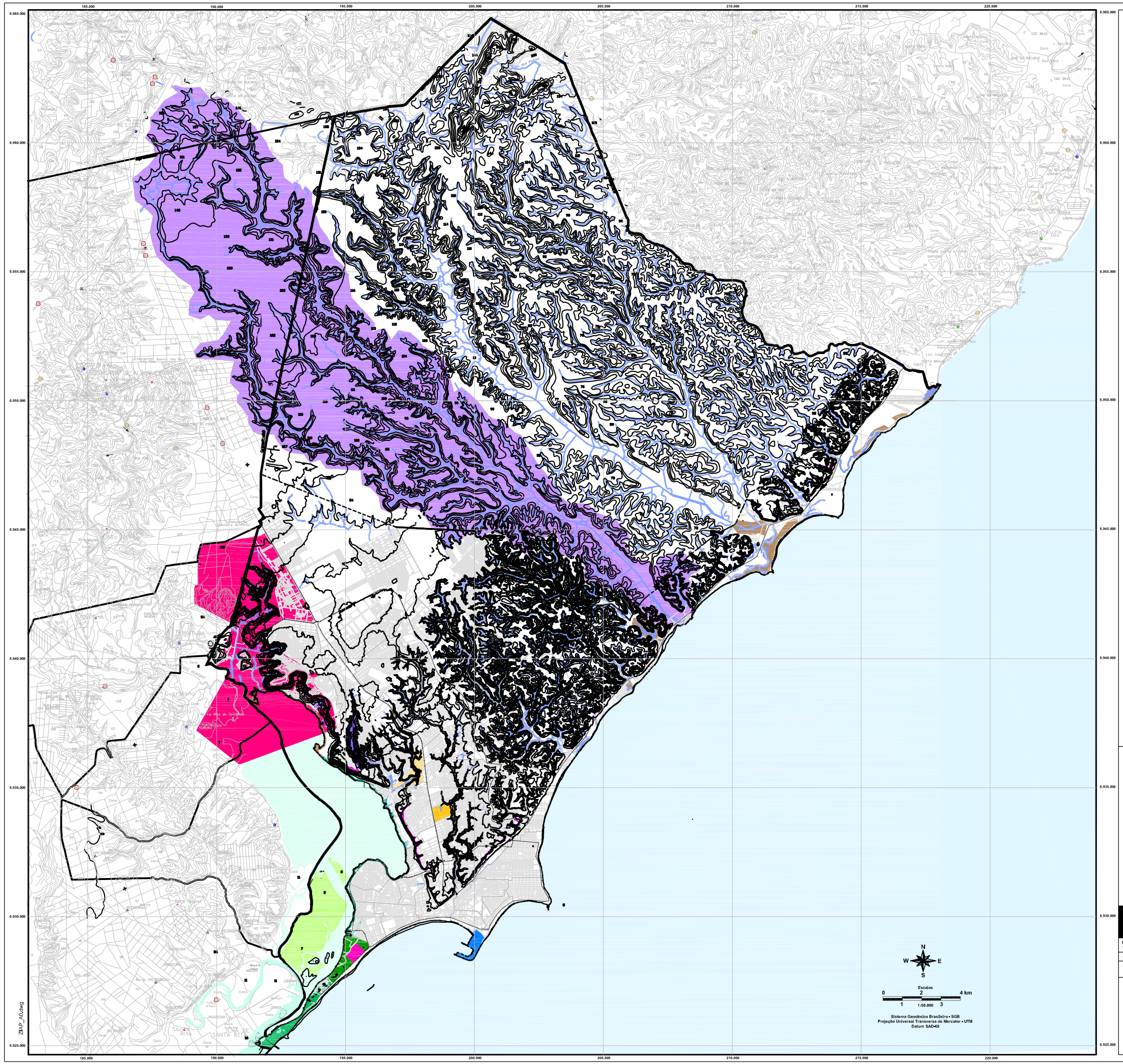

LEGENDA

Elementos Cartográficos:

- oceano
- lagoa
- Limite Municipal de Maceió
- limite bairro

Elementos Temáticos:

- APA do Catolé
- IBAMA
- Parque Municipal
- Mangue
- Cinturão Verde
- BRASKEN
- APA de Santa Rita
- Restinga
- Porto
- Mirantes
- Quartel Militar
- Rio, richaos e córregos (faixa de 30m)

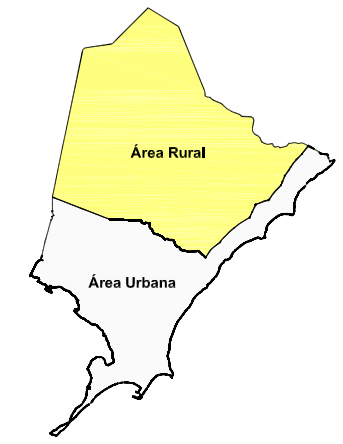

Área Municipal

Fontes:

MACEIÓ. **Base Cartográfica Oficial de Maceió** (2000)
Secretaria Municipal de Controle do Convívio Urbano, 2004.
Secretaria Municipal de Transporte e Trânsito, 2004.
SEPLANDES/IMA/GTZ/UFAL & IBGE. **Mapa Ambiental do C.E.L.M.M.** Maceió-AL, 1999.
Pesquisa de Campo, Grupo Gestor/PDM/IBAM. Período Outubro a Novembro/2004.

01 **ZONAS DE INTERESSE AMBIENTAL E PAISAGÍSTICO**

RESPONSÁVEL TÉCNICO	NELSON CABRAL F. FREIRE, Arq. M.Sc.	CREA 3.950 D/AL
ASSESSORIA	TÁCIO RODRIGUES B. OLIVEIRA, Arq.	CREA 7.235 D/AL
ESTAGIÁRIOS	SUZANA OLIVEIRA ALVES	
	RODRIGO DE OLIVEIRA PAES	

MACEIÓ - AL, Janeiro de 2005.

Ficha Catalográfica:
Alagoas. PMM & IBAM. Plano Diretor de Maceió. Maceió-AL, 2005.
118,9 x 84,1 cm, 9°20' - 9°45' S, 41°30' - 41°50' W.

Distribuição: SMPO - Rua Sete de Setembro, 20, Maceió - AL, CEP 57020-050
Tel.: (0-00-42) 315-3714 E-mail: pdmaceio@hotmail.com
Impresso no Brasil

É proibida a reprodução, por qualquer meio, total ou parcial desta obra, sem a devida autorização dos editores.

ZIAP_A0.dwg