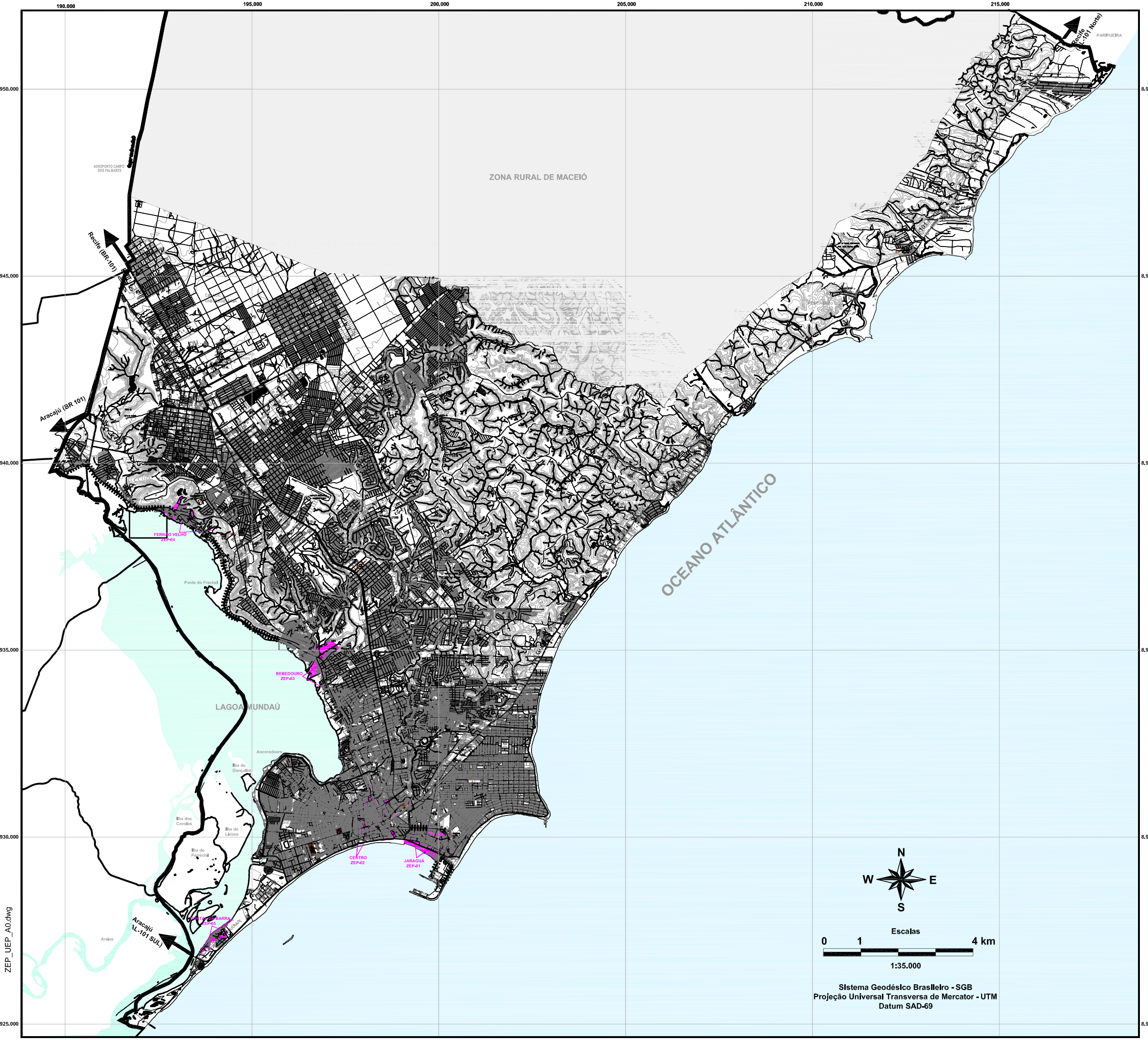

ZEP_UEP_A0.dwg

LEGENDA

Elementos Cartográficos:

- área urbana
- área rural
- limite municipal
- limite bairro
- Ferrovia

Elementos Temáticos:

- Zona Especial de Preservação
- Unidade Especial de Preservação

DETRAN - Campus Tamandaré	Av. Assis Chateuabriand	Pontal da Barra
Igreja N.S. da Guia e pç. Pingo D'água - antigo Porto	R. Benjamin Constant, 25	Trapiche da B.
Espaço Cultural João Paulo II - Papódromo	Av. Dique Estrada	Trapiche da B.
Igreja e cemitério de São José	R. Siqueira Campos	Trapiche da B.
Cemitério e Igreja N.S da Piedade	R. Siqueira Campos	Prado
Faculdade de Medicina, hoje CCBI, e pç Afrânio Jorge	Pç. Afrânio Jorge	Prado
Reitoria da UFAL, atual Espaço Cultural Salomão A. de Barros Lima, Restaurante e Alojamento Universitário	Pç. Visconde de Sinimbu	Centro
2° Centro de Saúde Maravilha	Pç. da Maravilha	Poço
Igreja N. S. do Bonfim		Poço
Cine Plaza		Poço
LBA	Av. Comendador Calaça	Poço
Colégio Diegues Junior	R. Epaminondas Gracindo	Pajuçara
Residência governador Lamenha Filho - hoje Clínica Médica	R. Epaminondas Gracindo	Pajuçara
Praça do Rex	R. Epaminondas Gracindo	Pajuçara
Residência Moacir Pereira	Av. Dr. Antonio Gouveia, 433	Pajuçara
Igreja de Nossa Senhora Imaculada Conceição	Av. Dr. Antonio Gouveia	Pajuçara
Mirante e Igreja de São Gonçalo e Residência Aluísio Nogueira(Casa da Varig - Algas)	R. Comendador Palmeira	Farol
Colégio Batista	R. Aristeu de Andrade	Farol
SEUNE - Residência de José Nogueira	R. Dr. Antonio Brandão, 264	Farol
Residência da família Wanderley	R. Dr. Antonio Brandão, 1717	Farol
Seminário de Maceió	Av. D. Antonio Brandão	Farol
Mirante de santa Terezinha e Igreja de Sta Terezinha	R. Capitão Samuel Lins	Farol
Igreja do Colégio de N.S.do Amparo e pç do Centenário		Farol
Convento dos Capuchinhos	R. Joaquim Nabuco	Farol
Residência Lizete Lyra / Casa do Pão	Av. Fernandes Lima	Farol
Residência Afonso Lucena	R. Dr Floriano Ivo, 195	Farol
Escola de Enfermagem e Residência Guedes de Miranda	Av. Fernandes Lima, 435	Farol
Igreja N S do O, Mirante e Praça Floriano Peixoto	Rua da Igreja	Ipioca
Residência	Av Fernandes Lima, 415	Farol
Congregação Religiosa Instituto Bom Pastor	Rua Virgínio de Campos	Farol
Residência A	Rua Frei Caneca, 253	Farol
Mirante da Sereia		Riacho Doce
Ig Nossa Senhora da Conceição e Casa do Forno	Rua Tereleite / Rua da Praia	Riacho Doce
Casa da Arte e largo	Rua São Pedro	Garça Torta
Ig Divina Pastora		Rio Novo
Pç Moleque Namorador	R. Guedes de Miranda	Ponta Grossa
Cine Lux - hoje Igreja Universal	R. Santo Antônio, 405	Ponta Grossa
Casa dos Pobres	R. santo Antônio	Vergel do Lago
Praça N S Perpétuo Socorro - monumento aos Pracinhas da II Guerra Mundial	R. Santo Antônio e Av. Monte Castelo	Vergel do Lago
Praça Padre Cícero		Vergel do Lago
Cine Ideal	R. 16 de Setembro	Levada
Casario do Canal da Levada	Av. Celeste Bezerra, 557, 567, 589, 597, 599, 607, 615, 619, 625 e 643	Levada
Praça e Igreja N. S. das Graças	Pç. das Graças	Levada
Mansão dos Brêdas	R. Dom Arthur Vital	Gruta de Loudes
Capela do Hospital do Açucar	Av. Fernandes Lima	Gruta de Loudes
Farol do Jacintinho	R. Onze do Barroso	Jacintinho
Cruz Vermelha	Av. Gustavo Paiva	Mangabeiras
Lar São Domingos	Av. Gustavo Paiva	Mangabeiras
Igreja N S do Bom Parto	R. General Hermes	Bom Parto
Vila Operária da Fábrica Alexandria	Av. Dr. Francisco de Menezes, R. Dr. Jonas Montenegro e R. Saldanha Marinho	Bom Parto
Instituto do Meio Ambiente - IMA	Av. Major Cícero de Góes Monteiro	Mutange
Associação dos Magistrados	Av. Major Cícero de Góes Monteiro	Mutange
Vila Lijota - Casa de Saúde Dr. José Lopes de Mendonça	Av. Major Cícero de Góes Monteiro	Bebedouro

Área Urbana do Município de Maceió

Fontes:

MACEIÓ. **Base Cartográfica Oficial de Maceió** (2000)
Secretaria Municipal de Controle do Convívio Urbano, 2004.
Secretaria Municipal de Transporte e Trânsito, 2004.
SEPLANDES/IMA/GTZ/UFAL & IBGE. **Mapa Ambiental do C.E.L.M.M.** Maceió-AL, 1999.

02 **MAPA DO PATRIMÔNIO CULTURAL EDIFICADO**
Zonas e Unidades de Preservação Cultural

RESPONSÁVEL TÉCNICO	NEISON CABRAL F. FREIRE, Arq. M.Sc.	CREA 3.950 D/AL
ASSESSORIA	TÁCIO RODRIGUES B. OLIVEIRA, Arq.	CREA 7.235 D/AL
ESTAGIÁRIOS	SUZANA OLIVEIRA ALVES	
	RODRIGO DE OLIVEIRA PAES	

MACEIÓ - AL, Janeiro de 2005.

Ficha Catalográfica:
Alagoas. PMM & IBAM. Plano Diretor de Maceió. Maceió-AL, 2005.
118,9 x 84,1 cm. 9°20' - 9°45' S, 41°30' - 41°50' W.

Distribuição: SMPD - Rua Sete de Setembro, 26, Maceió - AL, CEP 57020-050
Tel.: (0-XX-82) **315-3714** E-mail: **pdmaceio@hotmail.com**
Impresso no Brasil

É proibida a reprodução, por qualquer meio, total ou parcial desta obra, sem a devida autorização dos editores.